coupang newsroom

[보도자료] 쿠팡플레이, 2025 하반기 콘텐츠 라인업 전격 발표! 오리지널·스포츠·이벤트 총망라

2025. 6. 26.

쿠팡플레이 '2025 하반기 콘텐츠 라인업' 이미지

- **'직장인들', '슈팅스타', '대학전쟁', '소년시대', 'UDT: 우리 동네 특공대' 오리지널 콘텐츠의 귀환 및 새롭게 합류하는 기대작 총출동!**
- **미드 명가 HBO의 신작부터 부산에서 펼쳐지는 무한도전 마라톤까지 장르를 넘나드는 몰입형 엔터테인먼트 예고**
- **프리미어리그, NBA, '2025 쿠팡플레이 시리즈' 스포츠 팬을 위한 프리미엄 중계 라인업**

2025. 06. 26. - 쿠팡플레이가 2025년 하반기 시청자들의 눈과 귀를 사로잡을 독보적인 콘텐츠 라인업을 공개했다. 오리지널 시리즈, 국내 독점작, 프리미엄 스포츠 중계, 라이브 이벤트까지 장르를 넘나드는 차별화된 콘텐츠로 한층 더 몰입감 높은 시청 경험을 예고한다.

믿고 보는 쿠플 오리지널 더욱 강력해진 시즌제로 돌아온다

현실 공감 오피스 코미디의 귀환 **<직장인들>** 시즌 2, 메디컬 vs 이공계로 확장된 두뇌 서바이벌 **<대학전쟁>** 시즌 3, 은퇴 축구선수들의 K3 리그 도전과 막강 라인업의 **<슈팅스타>** 시즌 2까지, 올 하반기 쿠팡플레이의 오리지널 작품들이 더욱 강력해진 시즌제로 돌아온다.

여기에 올해 최고 기대작으로 손꼽히는 **<UDT: 우리 동네 특공대>**는 제작과 캐스팅 확정만으로도 큰 화제를 모으며, 윤계상, 진선규, 김지현, 고규필, 이정하 등 믿고 보는 배우들의 유쾌한 액션 코미디를 예고한다. 또한, 2023년 일명 '소시 신드롬'을 일으킨 **<소년시대>**는 시즌 2 제작을 공식 확정하며, 농고에 이어 바닷가 수산고를 배경으로 한 더욱 확장된 이야기로 팬들의 기대를 한층 끌어올리고 있다. <소년시대> 시즌 2는 2026년 상반기 촬영에 돌입한다.

HBO·Max 신작부터 국내 최신작까지 몰입감 끝판왕 콘텐츠 라인업 쿠팡플레이에서 출격 대기 중

세계 최고의 드라마 명가 HBO 및 Max의 신규 오리지널 콘텐츠도 오직 쿠팡플레이를 통해 국내 최초로 선보인다. 존 시나 주연의 화제작 **<피스메이커>** 시즌 2는 과거의 상처와 새로운 목적 사이에서 갈등하는 피스메이커의 내면을 깊이 있게 조명하며, 더욱 진화된 캐릭터 드라마를 선보인다. 스티븐 킹의 소설을 원작으로 한 **<그것: 웰컴 투 데리>**는 미국 '데리' 마을에서 벌어진 공포의 기원을 중심으로, 마을의 과거, 현재, 미래를 몰입감 있게 그려낸 프리퀄 시리즈로 기대를 모은다.

한편, 올 하반기 공개를 앞둔 국내 TV 기대작들도 오직 쿠팡플레이에서 출격을 앞두고 있다. 송중기, 천우희 주연의 TV 시리즈 **<마이 유스>**는 믿고 보는 캐스팅과 탄탄한 서사가 더해져 올 하반기 최고의 로맨스 기대작으로 손꼽힌다. 박민영, 박희순, 주종혁 주연의 **<컨피던스맨KR>**은 각기 다른 사연을 지닌 세 명의 사기꾼들이 한 팀을 이뤄 거대한 악을 상대로 펼치는 작전극으로, 시청자들에게 통쾌한 카타르시스를 선사할 예정이다.

세계 최강 클럽들의 매치부터 슈퍼 IP, 무한도전 마라톤까지 독보적인 참여형 엔터테인먼트, 스포츠 중계까지 완벽하게 책임지는 쿠팡플레이

쿠팡플레이는 독보적인 중계 콘텐츠로 '스포츠=쿠팡플레이' 공식을 더욱 공고히 한다. 올 하반기에는 프리미어리그(PL)와 미국 프로농구(NBA)가 본격 합류하며, 압도적 스케일의 스포츠 중계가 펼쳐진다. 7월 7일(월)부터는 '2025 동아시안컵' 전 경기를 생중계하며, 한일전 등 빅매치도 실시간으로 전한다. 여기에 'PL 써머 시리즈'와 글로벌 클럽 프리매치까지, 전 세계 최고의 경기를 '스포츠 패스'로 무제한 즐길 수 있다.

생동감 넘치는 몰입형 엔터테인먼트도 하반기 출격을 앞두고 있다. 여름에는 팬들의 심장을 뛰게 할 '2025 쿠팡플레이 시리즈'가 돌아오며, 프리미어리그 명문 뉴캐슬 유나이티드와 손흥민의 토트넘 홋스퍼가 맞붙는 '챔피언 매치'가 펼쳐진다. 또한, '무한도전 Run with 쿠팡플레이'가 부산 개최를 확정하며, 서울에 이어 또 한 번 팬들과 함께하는 특별한 축제를 예고한다.

한편, 쿠팡플레이는 지난 6월 15일(일)부터 광고 기반 무료 일반회원제를 도입하며 콘텐츠 접근성을 대폭 확대했다. 일반회원도 누구나 쿠팡플레이의 모든 오리지널 콘텐츠를 비롯해 국내외 TV 시리즈, 최신 영화, 가족 및 키즈 콘텐츠, 실시간 뉴스까지 다양한 콘텐츠를 완전 무료로 즐길 수 있다.

주요 쿠팡플레이 오리지널 콘텐츠

UDT: 우리 동네 특공대

작가: 반기리
각본: 김상윤
감독: 조웅
출연: 윤계상, 진선규, 김지현, 고규필, 이정하
제공: 쿠팡플레이, 지니 TV, ENA
제작: 스튜디오지니, 하이지음 스튜디오, 케이커넥티드, 221b
공개: 2025년 하반기
내용: 나라를 지키기 위해서도 아니요, 지구 평화엔 더더욱 관심 없는, 오직 내 가족과 우리 동네를 위해 뭉친 예비역 특공대의 유쾌한 연합 작전을 그린 액션 코미디. 윤계상은 전직 JDD특작부대 출신이지만, '군대 안 갔다 온 놈'으로 통하는 평범한 보험 조사관 '최강' 역을 맡았고, 진선규는 HID 대테러부대 출신으로, 현재는 철물점 겸 문방구를 운영하며 창리동 청년회장으로 살아가는 '곽병남' 역을 연기한다. 반기리 작가가 독창적인 세계관을 구축했으며, 조웅 감독과 김상윤 작가가 연출과 각본을 맡아 완성도 높은 웃음과 액션을 예고한다.

직장인들 시즌 2

사원 지예은 | 러브 샷! 러브 샷! 러브 샤샷!

지예은 (29세) | DY기획 사원
| 되게 도움 많이 돼요 저한테
저속노화
도시락

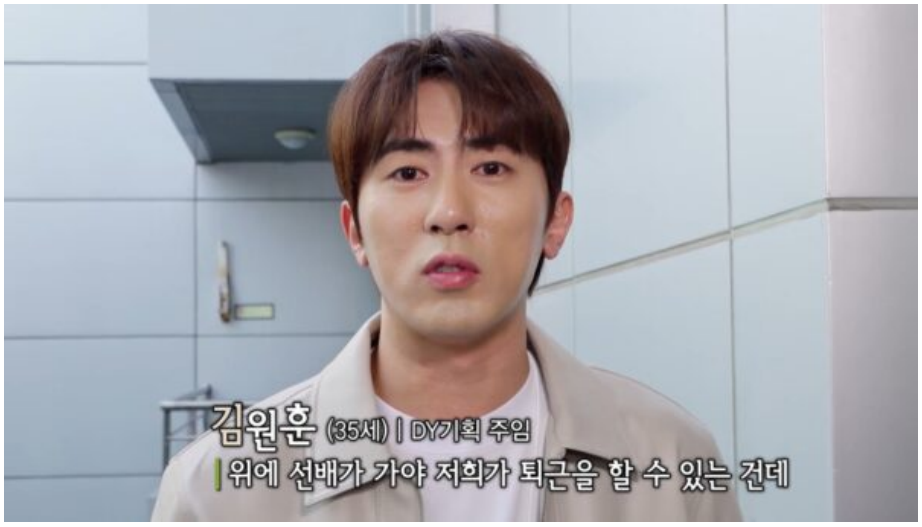

기획: 안상휘
연출: 김민, 강나래
작가: 안용진, 임난경, 최은옥
제공: 쿠팡플레이
제작: 씨피엔터테인먼트
공개: 2025년 하반기
내용: 위기의 중소 광고회사 DY기획을 배경으로 AZ와 GenZ 사이에서 '낀대'가 되어가는 MZ들의 오피스 생존기. 시즌 1은 직장인의 애환을 디테일하게 짚어낸 리얼한 설정과, 코미디 장인들의 현란한 애드리브가 더해져 직장인 시청자들의 뜨거운 공감을 불러일으켰다. 여기에 매회 등장하는 현실 밀착형 에피소드와 입체적인 캐릭터, 그리고 스타 게스트들의 활약은 <직장인들>만의 오피스 코미디 세계관을 완성하며 '오피스 코미디의 신기원'이라는 호평을 이끌어냈다. 시즌 2에서는 더욱 깊어진 캐릭터 서사와 한층 과감해진 현실 풍자로 돌아와, 또 한 번 밥시간을 책임질 '찐직장인 필수 콘텐츠'로 자리매김할 예정이다.

대학전쟁 시즌 3

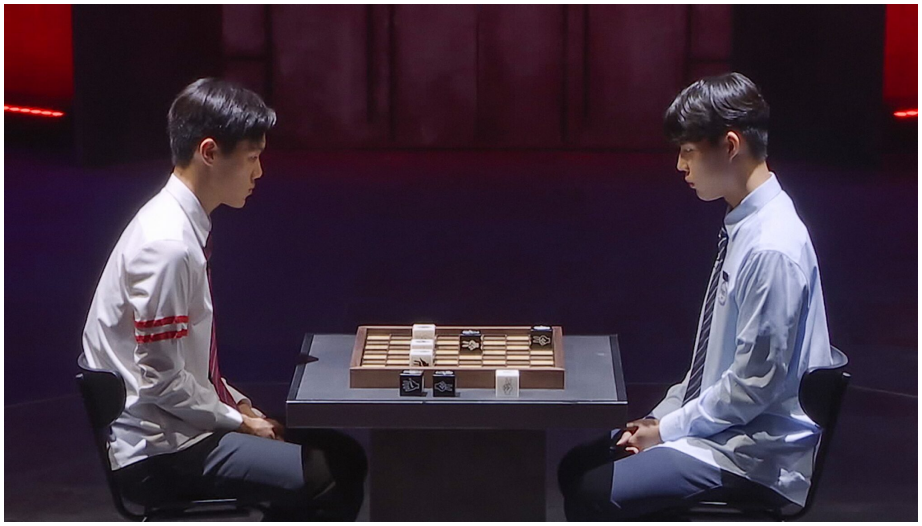

연출: 허범훈, 김인지
극본: 김정선
제공: 쿠팡플레이
제작: MBN
공개일: 2025년 하반기
내용: 대한민국 최고 명문대 상위 1%의 진짜 천재들이 오직 두뇌만을 활용해 맞붙는 순도 100% 리얼리티 두뇌 배틀 서바이벌. <

대학전쟁>은 일반적인 두뇌 서바이벌의 클리셰인 정치, 배신, 연합, 속임수 없이 명문대 재학생들의 팀전 두뇌 서바이벌로 큰 반향을 불러일으켰다. 공개 이후 매주 이어지는 열렬한 호응과 장기 시즌제 정착을 염원하는 시청자들의 뜨거운 성원에 힘입어 시즌 3 제작을 빠르게 확정, 올 하반기 공개를 앞두고 있다. 시즌 3에서는 학교 간 서열 전쟁을 넘어, 메디컬 vs 이공계 계열의 대결 구도로 확장된다. 새로운 참가 대학과 더욱 진화한 게임 구성이 더해져, 또 한 번의 치열하고 드라마틱한 두뇌 전쟁이 펼쳐질 예정이다.

슈팅스타 시즌 2

Law Firm
CHORUS
데 얀
10
22
48

DEOKSAN

감독: 조효진, 홍진희
작가: 박현숙, 김혜림
출연: 박지성, 최용수, 설기현, 구자철, 이근호 등
제공: 쿠팡플레이
제작: 스튜디오 가온
공개일: 2025년 하반기
내용: 은퇴한 레전드 플레이어들이 박지성 단장, 최용수 감독과 함께 K리그 현역에 도전하는 대한민국 단 하나의 풀타임 성장 축구 예능. 시즌 1에서는 은퇴한 선수들의 불가능에 가까운 도전이 각본 없는 웃음과 눈물로 이어지며, 시청자들의 뜨거운 호응을 이끌어냈고, 스포츠 예능의 새로운 지평을 열었다는 평가를 받았다. 시즌 2에서는 국내 세미프로 최상위 리그 K3 구단과 본격적인 대결이 펼쳐진다. 구자철을 비롯해 이근호, 염기훈, 윤영선 등 새롭게 합류한 선수들이 기존 멤버들과 호흡을 맞춰, 한층 더 강력해진 전력으로 험난한 도전에 나선다. 여기에 맨체스터 유나이티드의 전설 파트리스 에브라가 4라운드 출전을 예고하며 팬들의 기대감을 더욱 높이고 있다.

소년시대 시즌 2

감독: 이명우
제공: 쿠팡플레이
제작: 더스튜디오엠
공개일: 추후 공개(2026년 상반기 촬영 목표)
내용: 2023년을 뜨겁게 달군 최고의 화제작 <소년시대>가 시즌 2 제작을 확정하고 2026년 상반기 촬영에 돌입한다. 공개와 동시에 '소년시대 신드롬'을 일으킨 <소년시대>는 유쾌한 충청도 사투리, 캐릭터들의 찰진 티키타카, 소년들의 얄궂고도 짠내 나는 성장기까지 웃기고 찡한 통쾌한 리듬으로 단숨에 시청자들을 사로잡았다. 시즌 2는 바닷가 수산고등학교를 배경으로, 한층 더 업그레이드된 이야기와 캐릭터로 돌아올 예정이다.

2025 쿠팡플레이 시리즈

쿠팡플레이
시리즈
coupang play

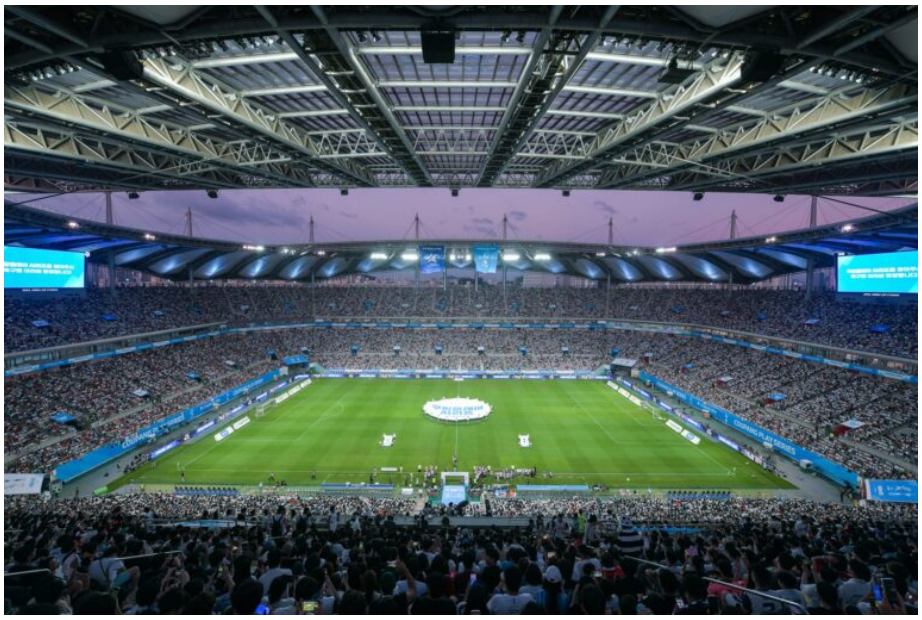

일정:
1경기 I 팀 K리그 vs 뉴캐슬 유나이티드 I 7월 30일(수) 오후 8시 I 수원월드컵경기장
2경기 I 토트넘 홋스퍼 vs 뉴캐슬 유나이티드 I 8월 3일(일) 오후 8시 I 서울월드컵경기장

내용: 대한민국을 뜨겁게 달굴 유일무이한 축구 축제, <2025 쿠팡플레이 시리즈>가 돌아온다. 이번 시리즈는 UEFA 유로파리그 우승팀 토트넘 홋스퍼와 카라바오컵 우승팀 뉴캐슬 유나이티드가 각자의 트로피를 들고 격돌하는 이른바 '챔피언 매치'로 펼쳐진다. 2025/26 프리미어리그 시즌을 한국에서 미리 체감할 수 있는 기회로 팬들의 기대감이 그 어느 때보다 뜨겁다. 여기에 팀 K리그의 출전까지 확정되며, 프리미어리그와 K리그를 대표하는 스타들이 한자리에 모이는 진짜 한여름 축구 축제가 예고되고 있다.

[HBO] 피스메이커 시즌 2

© Warner Bros. Entertainment Inc. Peacemaker and all related characters and elements © & ™ DC and Warner Bros. Entertainment Inc.

연출: 제임스 건, 그렉 모톨라, 피터 솔렛, 알레시아 존스
극본: 제임스 건
출연: 존 시나, 다니엘 브룩스, 프레디 스트로마, 추쿠디 이우지, 로버트 패트릭 등
제공: 쿠팡플레이

제작: DC 스튜디오
공개일: 2025년 하반기
내용: DC 확장 유니버스의 대표 안티히어로 '피스메이커'가 시즌 2로 돌아온다. 전 시즌에서 외계 생명체 '버터플라이'와의 전투를 끝낸 뒤 살아남은 '피스메이커'는 여전히 어떤 대가를 치르더라도 평화를 지키겠다는 모순된 신념을 품은 채, 또 다른 음모와 마주하게 된다. 새 시즌에서는 과거의 상처와 마주하면서도 새롭게 찾아낸 '목적의식' 사이에서 갈등하는 피스메이커의 내면이 더욱 깊게 그려진다. 그는 슈퍼히어로이자 자경단원으로서 정의와 폭력 사이의 경계 위를 아슬아슬하게 넘나들며, 또 한 번 악당들을 상대로 자신만의 방식으로 정의를 실현해 나간다.

[HBO] 그것: 웰컴 투 데리

©2025 Home Box Office, Inc. All rights reserved. HBO® and all related channels and service marks are the property of Home Box Office, Inc.

감독: 앤디 무스키에티

각본: 앤디 무스키에티, 바바라 무스키에티, 제임스 푹스
출연: 테일러 페이지, 조반 아데포, 크리스 초크, 제임스 레마, 스티븐 라이더, 빌 스카스가드 등
제공: 쿠팡플레이
제작: HBO, 워너 브라더스
공개일: 2025년 하반기
내용: 스티븐 킹의 소설 『그것(IT)』을 기반으로 한 프리퀄 드라마, <그것: 웰컴 투 데리>. 이번 시리즈는 2017년 <그것>, 2019년 <그것: 두 번째 이야기> 영화의 사건보다 27년 앞선 1962년, 미국 메인주 '데리(Derry)' 마을에서 벌어진 공포의 기원을 다룬다. 특히 이번 작품은 앤디 무스키에티 감독의 영화판 세계관을 확장한 이야기로, 그동안 원작에서 단편적으로 언급됐던 데리의 과거 사건들이 본격적으로 그려진다.

취재 문의 media@coupang.com