coupang newsroom

[보도자료] 쿠팡플레이 시리즈 ‘직장인들’ 시즌 2, ‘웃음명작 MJ’ 이민정, 원훈st 드립에도 웃수저 맹활약! 신동엽 정상훈 지인 이소라에 영상편지!

2025. 9. 15.

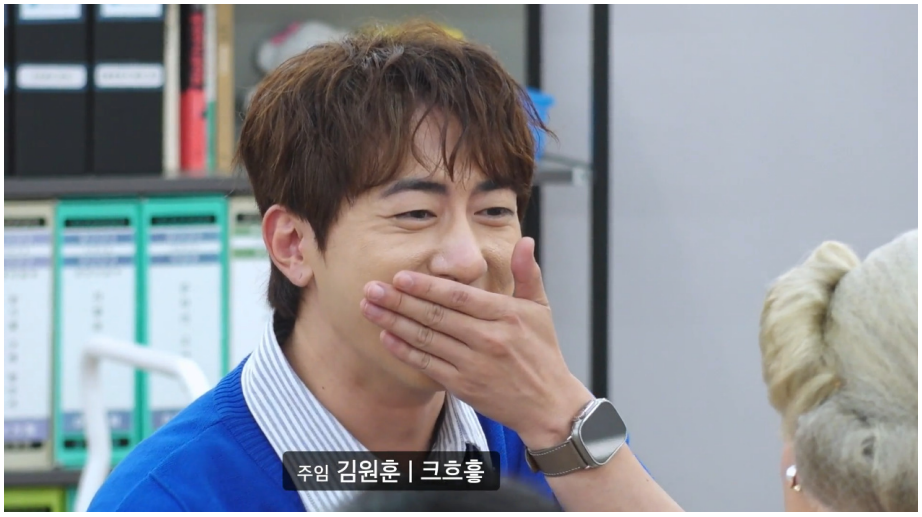

건물주 | 이소라야

부장 백현진 | 크흫흐흐흫

사원 지예은 | 근데 진짜 너무 예뻐가지고

주임 김원훈 | 너무 흡입력이 너무 좋으시니까

이민정 | 크흫

부장 백현진 | 이렇게 하고 김민정!

쿠팡플레이 시리즈 '직장인들' 시즌 2 관련 이미지.

쿠팡플레이 시리즈 '직장인들(연출: 김민, 강나래)' 시즌 2가 김원훈 스타일 드립에 타격감 제로인 '웃수저' 이민정의 활약으로 김원훈에게는 절체절명 위기를, 시청자들에게는 배꼽 빠지는 웃음을 선사했다.

쿠팡플레이 시리즈 '직장인들' 시즌 2는 월급 루팡과 칼퇴를 꿈꾸는 DY기획의 찐직장인들, 스타 의뢰인과의 심리전 속에서 펼쳐지는 리얼 오피스 생존기!

13일(토) 공개된 6화에서는 배우 이민정이 'MJ 이민정 퍼스널 브랜딩'에 나선 DJ기획 직원들과 예측불가 케미를 펼치며 '웃수저'의 면모를 제대로 보여줬다. 등장부터 눈부신 미모와 특유의 유쾌함으로 분위기를 압도한 이민정은 직원들의 애드리브 공격 의지를 단숨에 꺾으며 '농담 고수'의 아우라를 뿜어냈다.

김원훈은 웃음 강적 이민정을 만나며 드립 외길 인생 최대의 고비를 맞았다. 강력한 애드리브에도 이민정은 "이런 개그 안 맞나봐" 라는 철벽 리액션을 보이며 고난도 웃음 스킬을 선보였고, 짓궂은 'MJ 굿즈' 아이디어에는 신랄한 혹평으로 맞받아치며 기세를 완전히 제압해 웃음을 유발했다. 위기를 감지한 김원훈은 이민정에게 '놀림 자유이용권'을 자진 발급하며 대놓고 놀리기에 도전하는 초강수를 뒀고, 마침내 이민정을 웃기는데 대성공해 안도하는 반응으로 폭소를 자아냈다.

이날 '건물주 할머니'로 깜짝 등장한 배우 정상훈은 예사롭지 않은 할머니 비주얼과 나노 단위 애드리브로 현장을 초토화시켰다. '후 부장님' 백현진을 포근하게 안아주거나 뽀뽀하며 팩폭을 퍼붓는 등 백현진을 옴짝달싹 못하게 하는 정상훈의 막강 코미디 내공에 DY기획 직원들과 시청자들을 배꼽 잡게 만들었고, 웃음에 철벽을 치던 김원훈마저 무장해제됐다.

특히, 이름이 이소라인 지인에게 '사랑한다'는 메시지를 담아 영상 편지를 남겨달라는 정상훈의 돌발 애드리브에 신동엽은 웃참에 실패했고, 결국 마지못해 "잘 지내지?"라는 짧은 인사로 영상 편지를 띄우며 이날의 깜짝 명장면을 만들어냈다. 등장부터 퇴장까지

정상훈은 거를 타선이 없는 애드리브 공격과 직원들과의 찰떡 케미를 선보이며 시청자들의 웃음 버튼 광클을 유발했다.

그런가 하면 DY기획의 월급 미지급 이슈는 찐직장인들의 공감대를 자극하며 또 다른 재미를 더했다. '후 부장님' 백현진이 회사 재정을 맡은 이후 월급이 제때 지급되지 않자, DY직원들의 불만이 폭발하며 팽팽한 기싸움이 벌어졌다. 이어진 퇴근길 회식에서는 김원훈과 백현진의 갈등이 깊어지는 듯하다가 급속도로 화해 분위기로 급반전되며 긴장과 웃음이 교차하는 순간을 만들어냈다. 여기에 두 사람 사이에 눈치 없이 끼어든 인턴 심자윤은 법카 찬스에 들뜬 해맑은 '젠지 모먼트'를 보여주며, 시청자들에게 폭소와 현실 공감을 동시에 안겼다.

이미지를 벗어던진 스타들의 전방위 활약과 DY기획 직원들의 애드리브 합이 나날이 발전하는 쿠팡플레이 시리즈 '직장인들' 시즌2는 매주 토요일 저녁 8시 오직 쿠팡플레이에서 공개된다. 쿠팡 와우회원은 물론 일반회원 누구나 쿠팡플레이에서 무료로 시청 가능하다.

취재 문의 media@coupang.com